PRAKTIKUMSMAGAZIN DES HANDWERKS

handfest

AUSPROBIEREN
KENNENLERNEN
GUT FINDEN
AUSBILDUNG
STARTEN

DEIN DATE MIT DER ZUKUNFT

PRAKTIKUM IM HANDWERK

DAS HANDWERK
DIE WIRTSCHAFTSMACHT. VON NEBENAN.

WEIL DEINE HÄNDE WICHTIGERES ZU TUN HABEN, ALS DEINE ELTERN ANZUPUMPEN.

Besser starten.

Profitiere vom IKK Bonus für Berufsstarter von bis zu 150 Euro jährlich – schon ab 16 Jahren. Mehr Infos unter www.ikk-classic.de/berufsstarter

IKK classic
Ihre Gesundheit. Unser Handwerk.

handfest_magazin

JEDE UND GROßE JEDE LIEBE KARRIERE BEGINNT IM MIT HANDWERK EINEM STARTET ERSTEN MIT DATE EINEM

PRAKTIKUM

VOM FÖRDERSCHÜLER ZUM MEISTER

„Im Praktikum wurde mein Talent erkannt"

Schlechte Noten in der Grundschule brachten Bedir auf die Förderschule. Dann fand er dank eines Praktikums seinen Traumjob – und startete voll im Friseurhandwerk durch.

Vom Förderschüler zum Jahrgangsbesten in der Ausbildung und bis zum Meister – Bedirs Karriereweg ist beeindruckend. Startpunkt dafür: Ein Praktikum, das er als Schüler in einem kleinen Friseursalon absolvierte. Die Chefin erkannte sofort sein Potenzial und riet ihm zu einer Ausbildung zum Friseur – die er später als Jahrgangsbester abschloss. „In meiner Klasse waren Realschüler und Abiturienten. Und ausgerechnet ich war der Beste", erzählt der 25-Jährige stolz. Geschafft hat er das mit Talent, aber auch durch harte Arbeit. Nach Feierabend blieb er oft länger im Laden und übte an Modellen die Praxis. Belohnt wurde er für sein Engagement mit einem Stipendium für die Meisterprüfung, die er im ersten Anlauf bestanden hat. Heute arbeitet er als Friseurmeister und gibt sein Wissen und Können auch an Praktikanten weiter.

FRISEUR
MEISTER
SPORTLER
STYLER

Mein Besteck :)

PRAKTIKUM
BESSER ALS JEDE EINS

NOTEN SIND NICHT ALLES. VIELE BETRIEBE STELLEN GERNE EHEMALIGE PRAKTIKANTEN EIN, DENN SIE KENNEN IHREN NEUEN AUSZUBILDENDEN BEREITS UND WISSEN, DASS SIE EINEN MOTIVIERTEN UND ZUVERLÄSSIGEN NEUEN MITARBEITER BEKOMMEN. ALSO RAN AN DIE PRAKTIKA, EINEN GUTEN EINDRUCK HINTERLASSEN UND SICH DEN AUSBILDUNGSPLATZ SCHNAPPEN.

Bedir

meister_bedir

WARUM DU UNBEDINGT EIN PRAKTIKUM IM HANDWERK MACHEN MUSST

Weil es diese vier und noch viele andere gute Gründe gibt

 # 1

#AUSPROBIEREN

Es ist wie bei allem im Leben: Du kannst dich noch so gut informieren – wie etwas wirklich ist, schmeckt oder sich anfühlt, weißt du erst, wenn du es ausprobiert hast. Ein Praktikum bietet dir die Möglichkeit, deinen Wunschberuf Probe zu fahren, typische Arbeiten auszuprobieren, den Arbeitsalltag kennenzulernen und zu schauen, ob der Beruf zu dir und deinen Stärken, Interessen und Wünschen passt. Danach bist du garantiert schlauer und die Entscheidung für oder gegen einen Beruf fällt dir leichter.

 # 2

#KONTAKTE

Im Praktikum lernst du Leute aus deinem Wunschberuf kennen und kannst sie alles fragen, was dich zum Beruf interessiert. Und vielleicht triffst du sogar schon deinen zukünftigen Chef. Denn ein guter Eindruck im Praktikum ist die beste Bewerbung. Die meisten Betriebe vergeben ihre Ausbildungsplätze an ehemalige Praktikanten. Und auch wenn du nicht bei deinem Praktikumsbetrieb landest, eine gute Praktikumsbescheinigung und erste Kontakte in der Branche helfen dir bei der Ausbildungsplatzsuche garantiert weiter.

 # 3

#TRAINING

Im Rahmen eines Praktikums kommen viele zum ersten Mal mit dem Arbeitsleben in Berührung. Da wirst du schnell merken: Schule und Arbeit sind zwei ganz verschiedene Dinge. Das fängt schon damit an, dass dir nicht gesagt wird, was du lernen sollst, sondern du deinen Praktikumsplatz frei wählen kannst und dich selbst darum kümmern musst und während des Praktikums dein Interesse und deine Eigeninitiative gefragt sind. Das alles sind wichtige Trainingsstunden, die dir später bei der Ausbildungsplatzsuche und im Beruf helfen werden.

 # 4

#ERFAHRUNGEN

Erfahrungen sind das Wichtigste im Leben. Und während eines Praktikums gibt es die inklusive. Du sammelst sie bei der Suche nach einem Betrieb, bei der Bewerbung, beim Umgang mit Kollegen und Vorgesetzten und bei deinen täglichen Aufgaben im Praktikum. Und du erfährst auch eine Menge über dich selbst: Passt der Beruf zu mir, wo liegen meine Stärken und woran muss ich noch arbeiten. Das alles hilft dir auf deinem weiteren Weg und im besten Fall weißt du am Ende: Das ist mein Beruf. Oder eben nicht.

Noch mehr gute Gründe:
www.handfest-online.de

POWERFRAU

BERUFSWECHSEL

FARBEXPERTIN

HANDWERKERIN

BOAH EY, WIE COOL, SO WAS WILL ICH AUCH KÖNNEN

Praktika gehen immer und helfen nicht nur bei der ersten Berufswahl. Auch im zweiten Anlauf bieten sie wertvolle Erkenntnisse. So wie bei Corinna, die nach einem Praktikum beschloss, sich zur Fahrzeuglackiererin umschulen zu lassen.

Da sie aus gesundheitlichen Gründen nicht mehr als Fleischereifachverkäuferin arbeiten konnte, musste etwas Neues her. „Ich hab dann einfach mal Praktika gemacht, um zu sehen, was ich kann, was mich interessiert und woran ich Spaß habe", erzählt sie. Klick gemacht hat es bei einem Praktikum in einer Fahrzeuglackiererei. „Boah, das will ich auch können – geil", dachte sie. „Die Farben, das Kreative und dass man direkt sieht, was man geschafft hat, das fand ich einfach cool". Nun lässt sie sich im Berufsbildungszentrum der Maler- und Lackiererinnung Düsseldorf zur Fahrzeuglackiererin umschulen, macht also eine Art verkürzte Ausbildung, und ist immer noch Feuer und Flamme für einen Beruf, der gar nicht geplant war, und den sie über ein Praktikum kennengelernt hat.

„Ich zeig den Männern, wo der Hammer hängt!"

GROSSE AUSWAHL IM HANDWERK

EIN PRAKTIKUM BIETET DIR DIE MÖGLICHKEIT, IN VERSCHIEDENE BERUFE HINEINZUSCHNUPPERN. MANCHES BEGEISTERT AUF ANHIEB, ANDERES GEFÄLLT WENIGER. BEIDES IST SUPER. WENN´S PASST: HERZLICHEN GLÜCKWUNSCH ZU DEINEM TRAUMJOB. WENN NICHT, WEISST DU WENIGSTENS, WAS DU NICHT WERDEN WILLST UND DAS IST GENAUSO VIEL WERT. UND BEI ÜBER 130 HANDWERKSBERUFEN IST GARANTIERT IRGENDWANN DER RICHTIGE FÜR DICH DABEI.

DAS PASSENDE PRAKTIKUM FÜR JEDE GELEGENHEIT

#SCHÜLERBETRIEBSPRAKTIKUM

WAS IST DAS?

Beim Schülerbetriebspraktikum handelt es sich um ein Pflichtpraktikum während deiner Schulzeit. Es bietet dir die Chance, einen Beruf und die Arbeitswelt kennenzulernen und dir darüber klarer zu werden, was du einmal werden willst.

FÜR WEN?

Das Schülerbetriebspraktikum muss jeder Schüler an allgemeinbildenden Schulen absolvieren. Es findet in der Regel zwischen der 8. und 10. Klasse statt.

WIE LÄUFT ES AB?

Die Länge des Praktikums beträgt zwei bis drei Wochen. In dieser Zeit bist du in deinem Praktikumsbetrieb und nicht in der Schule. Deine Lehrer begleiten dich durch das Praktikum – von der Vorbereitung bis zur Nachbereitung. Wenn du krank bist, musst du sowohl dem Betrieb wie auch der Schule Bescheid sagen.

WAS BRINGT ES?

Das Praktikum hilft dir dabei, einen Beruf oder eine Branche kennenzulernen und dir über deine eigene berufliche Zukunft im Klaren zu werden. Im besten Fall bekommst du die Chance, so viele Bereiche des ausgesuchten Berufs wie möglich kennenzulernen und alles zu erfahren, was du schon immer wissen wolltest. Daher stelle viele Fragen und unterhalte dich mit den Auszubildenden und Kollegen in deinem Praktikumsbetrieb. So lernst du ihren Arbeitsalltag kennen und kannst direkt schauen, ob das auch etwas für dich ist.

WAS GIBT ES NOCH?

Während der Schulzeit hast du viele weitere Möglichkeiten, Berufe auszuprobieren und kennenzulernen. Egal ob sie in deinem Bundesland nun Berufsorientierungstage, Werkstatttage oder Schnuppertage heißen – nutze jede dieser Möglichkeiten, um etwas Neues kennenzulernen. Gerade kurze Tagespraktika oder Betriebsbesuche eignen sich bestens dafür, auch einmal etwas anderes auszuprobieren und Vorurteile abzubauen.

#FREIWILLIGES PRAKTIKUM

WAS IST DAS?

Ein freiwilliges Ferienpraktikum zeigt Eigeninitiative, und es ist eine weitere Möglichkeit, einen Beruf sowie den Arbeitsalltag kennenzulernen. Geld gibt es dafür selten, aber umsonst ist es nicht, denn du profitierst in vielerlei Hinsicht davon.

FÜR WEN?

Für alle, die mindestens 15 Jahre alt sind und noch einmal einen Beruf ausprobieren wollen, bevor sie sich für einen Ausbildungsberuf entscheiden.

WIE LÄUFT ES AB?

Freiwillig heißt auch, dass du dich um vieles alleine kümmern musst. Das ist eine gute Übung für die spätere Ausbildungsplatzsuche. Du suchst einen Betrieb, bewirbst dich und besprichst alles Wichtige selbst – zum Beispiel die Dauer deines Praktikums. Je länger du da bist, umso mehr lernst du und umso mehr kannst du dich einbringen und auch schon mitarbeiten. Für Minderjährige gilt eine Maximaldauer von 20 Tagen.

WAS BRINGT ES?

Du sammelst praktische Erfahrungen, übst die Ausbildungsplatzsuche, knüpfst Kontakte und findest vielleicht bereits deinen Ausbildungsbetrieb. Und wenn nicht, macht sich das Praktikumszeugnis gut in deinem Lebenslauf und dich für zukünftige Arbeitgeber interessanter.

Probieren geht über Studieren :)

Noch mehr Infos:
www.handfest-online.de

#PROBEARBEITEN

WAS IST DAS?

Wer sich auf einen Ausbildungsplatz bewirbt, wird häufig zu einem Probearbeiten eingeladen. Das ist ein gutes Zeichen, denn es zeigt, der Betrieb hat Interesse an dir und möchte dich besser kennenlernen. Für dich ist es ebenfalls die Chance, den Betrieb und deine neuen Kollegen kennenzulernen, bevor du den Ausbildungsvertrag unterschreibst. Stell es dir wie ein Vorstellungsgespräch vor, bei dem du zeigen kannst, was du wirklich drauf hast.

FÜR WEN?

Für alle, die sich bei einem Betrieb um einen Ausbildungsplatz beworben haben. Das Probearbeiten ist häufig Teil des Bewerbungsprozesses.

WIE LÄUFT ES AB?

Das Probearbeiten dauert meistens einen oder mehrere Tage. In denen kannst du beweisen, dass dir dein zukünftiger Ausbildungsberuf wirklich liegt und du in den Ausbildungsbetrieb reinpasst. Nutze die Zeit zum Fragen stellen und um den Betrieb und die Kollegen kennenzulernen.

WAS BRINGT ES?

Im besten Fall einen Ausbildungsplatz. Denn wenn du einen guten Eindruck beim Probearbeiten hinterlässt, ist das mehr wert als jedes noch so gute Vorstellungsgespräch oder deine Schulnoten. Dann wissen nämlich beide Seiten: Das passt.

SHK-LERIN
TRIALES STUDIUM
INFLUENCERIN
FRAUIMHANDWERK

TRAUMJOB NICHT GESUCHT, TROTZDEM GEFUNDEN!

In der Schule machte Madita ein zweiwöchiges Praktikum in einem Bäder-Großhandel – und hätte damals nie damit gerechnet, dass sie ihrem heutigen Traumjob schon ganz nah war.

Nach dem Abi entschloss sie sich nämlich, eine Ausbildung zur Bankkauffrau zu machen, um nach drei Wochen zu merken, dass das eigentlich gar nicht ihr Ding ist: „Ich kann schlecht auf einer Stelle sitzen bleiben und den ganzen Tag auf den Bildschirm starren. Aber was ich anpacke, ziehe ich durch“, erzählt die 22-Jährige. Heute kommt ihr der Ausflug in die Welt der Banken zu Gute, denn sie hat sich für ein triales Studium im Bereich Sanitär-, Heizungs- und Klimatechnik entschieden. Und während ihren Kommilitonen an der Fachhochschule der Kopf vor lauter BWL raucht, weiß Madita dank ihrer Banklehre, wovon die Dozenten sprechen.

Um andere junge Frauen vor dem gleichen Fehler zu bewahren, den sie nach dem Abi gemacht hat, nämlich das Handwerk gar nicht erst in Betracht zu ziehen, gibt die *frauimhandwerk* bei Instagram Einblicke in ihren Arbeitsalltag und zeigt, wie sie sich als Frau auf den Baustellen behauptet. „Frauen sind genauso für´s Handwerk gemacht wie Männer – viele wissen es nur nicht.“ Deshalb rät Madita allen Mädchen, es einfach mal auszuprobieren.

FRAUENPOWER
IM HANDWERK

FRAUEN IM HANDWERK KÖNNEN ALLES. SIE REPARIEREN AUTOS, BEARBEITEN METALL, HOLZ UND STOFF, BEDIENEN MASCHINEN UND BAUEN HÄUSER. SIE GESTALTEN DIE WELT UND PACKEN ÜBERALL MIT AN, WO ES ETWAS ZU TUN GIBT. SIE ERZIELEN HÖHERE ERFOLGE BEI DER GESELLENPRÜFUNG UND SIND IM DURCHSCHNITT JÜNGER ALS MÄNNER, WENN SIE SICH SELBSTSTÄNDIG MACHEN.

„Schick mich auf die Baustelle! Ich brauche Action!“

Madita

frauimhandwerk

TIPPS & TRICKS FÜR DEIN PRAKTIKUM

INFORMIEREN

#SELBSTFINDUNG

WAS SIND DEINE STÄRKEN? WAS INTERESSIERT DICH? WIE STELLST DU DIR DEINE ZUKUNFT VOR?

#REDEN

UNTERHALTE DICH MIT FREUNDEN, BEKANNTEN UND VERWANDTEN. WELCHEN BERUF HABEN SIE? WAS GEFÄLLT IHNEN DARAN? WO SEHEN SIE DEINE STÄRKEN?

#NEUGIER

INFORMIERE DICH ÜBER BERUFE, DIE DICH INTERESSIEREN. UND LERNE DABEI NEUE KENNEN, VON DENEN DU NOCH NIE ETWAS GEHÖRT HAST.
HANDFEST-ONLINE.DE | HANDWERK.DE | PLANET-BERUF.DE

#BERUFECHECKER

WELCHER BERUF PASST ZU DIR? HANDWERK.DE/BERUFECHECKER

#VORURTEILE

IM HANDWERK VERDIENST DU NIX UND MACHST KEINE KARRIERE. STIMMT NICHT. EINE AUSBILDUNG IM HANDWERK IST BESSER, ALS DU DENKST. HANDFEST-ONLINE.DE

SUCHEN, FINDEN, BEWERBEN

#BETRIEBE

DAS HANDWERK IST OFT DIREKT UM DIE ECKE UND IN DEINER NACHBARSCHAFT. ALLE ANDEREN HANDWERKSBETRIEBE FINDEST DU IM INTERNET.

#INTERNET

HANDWERKSBETRIEBE FINDEST DU AUF DER LEHRSTELLENBÖRSE DEINER HANDWERKSKAMMER ODER IM LEHRSTELLENRADAR. LEHRSTELLEN-RADAR.DE

#EVENT

AUSBILDUNGSMESSEN, AZUBI-SPEEDDATING, TAG DER OFFENEN TÜR – DAS HANDWERK SUCHT DICH. HALTE DIE AUGEN AUF. MACH MIT.

#BEWERBEN

EIN NETTER ANRUF REICHT OFT AUS. ODER DU SCHREIBST PER MAIL EIN PAAR ZEILEN ÜBER DICH: WER DU BIST, WARUM DU EIN PRAKTIKUM MACHEN WILLST UND WIESO DICH DER BERUF INTERESSIERT.

#BESSERWISSER

LASS DICH BERATEN. ABER WELCHER BERUF DICH INTERESSIERT, DAS ENTSCHEIDEST NUR DU. GEH DEINEN EIGENEN WEG UND MACH DAS PRAKTIKUM BEI ONKEL WILLI NUR, WENN DICH DER BERUF INTERESSIERT.

VOR ORT

#DRESSCODE

FRAG NACH, IN WELCHEN KLAMOTTEN DU ERSCHEINEN SOLLST!

#TIMING

KENNE DEINEN ARBEITSWEG UND SEI PÜNKTLICH!

#SIEZENODERDUZEN

ABWARTEN UND SCHAUEN, WIE SICH DIE KOLLEGEN VERHALTEN.

#FRAGENFRAGENFRAGEN

STELLE VIELE FRAGEN UND ZEIGE DEIN INTERESSE.

#FEIERABEND

IST NOCH WAS ZU ERLEDIGEN? KANNST DU NOCH BEI ETWAS HELFEN? FRAG NACH, OB DU GEHEN DARFST!

#SCHUSSEL

ZU SPÄT KOMMEN (OHNE ENTSCHULDIGUNG) GEHT GAR NICHT!

#SMARTPHONESÜCHTIG

LASS DEIN SMARTPHONE IN DER TASCHE UND WARTE BIS ZUR PAUSE.

Noch mehr Tipps & Tricks:
www.handfest-online.de

DAS IST UNSERE STORY... UND JETZT BIST DU DRAN!

Rosa

AUSBILDUNG ZUR HERRENMAßSCHNEIDERIN

Ich habe viele Praktika gemacht. Ich war in einer Änderungsschneiderei, einer Maßschneiderei, einem Kurzwarengeschäft und in einem Textilmuseum. Irgendwie war immer klar, dass ich mal was mit Stoffen und Nähen machen würde. Jetzt mache ich meine Ausbildung zur Herrenmaßschneiderin am Theater Bielefeld – und mein Hobby zum Beruf.

Patrick

AUSBILDUNG ZUM WEINTECHNOLOGEN

Ich habe mal ein Praktikum als Koch gemacht. Das Arbeiten mit Lebensmitteln hat mich fasziniert, die Arbeitszeiten aber abgeschreckt. Dann bin ich auf den Beruf des Weintechnologen gestoßen. Nach einer Woche Praktikum wusste ich: Das ist es! Eine weitere Woche später habe ich dann meinen Ausbildungsvertrag unterschrieben.

Tabea

AUSBILDUNG ZUR ANLAGENMECHANIKERIN FÜR SANITÄR-, HEIZUNGS- UND KLIMATECHNIK

Ich habe die Schule hingeschmissen, weil ich damals einfach zu faul war. Nach einem Praktikum wusste ich aber, was ich wollte, und habe erst meinen Hauptschulabschluss und dann meinen Realschulabschluss nachgemacht. Ich liebe meinen Beruf und könnte mir sogar vorstellen, nach der Ausbildung noch zu studieren.

AUSBILDERIN
GESCHÄFTSFÜHRERIN
MUTTER

EIN PRAKTIKUM IST DIE TÜR IN DIE AUSBILDUNG

Maren Düber ist Geschäftsführerin bei Hörakustik Hamacher in Mönchengladbach und bietet Jugendlichen die Möglichkeit, den Beruf des Hörakustikers während eines Praktikums kennenzulernen.

Warum sollten Jugendliche Praktika absolvieren?
Praktika dienen in erster Linie natürlich der Berufswahl. Jugendliche schnuppern mal die Luft der Berufswelt und können danach entscheiden, ob der Beruf und die entsprechenden Aufgaben etwas für sie sind.

Wann ist die richtige Zeit für ein Praktikum?
Die neunte oder zehnte Klasse ist ideal, denn da haben sich Jugendliche schon mit dem Thema Berufswahl beschäftigt und wissen, welche Bereiche sie interessieren.

Welche Erwartung haben Sie an die Bewerbung?
Uns reicht es eigentlich, wenn die Schüler zu uns in den Laden kommen und sich kurz persönlich vorstellen. Dazu können sie auch gerne einen kurzen Lebenslauf mitbringen – den zu erstellen ist schließlich auch eine gute Übung für später.

Was erwarten Sie von Ihren Praktikanten?
Wir erwarten natürlich keinerlei Vorkenntnisse. Uns ist nur wichtig, dass die Praktikanten pünktlich sind, ein gepflegtes Äußeres haben und sich interessiert zeigen.

Haben ehemalige Praktikanten bessere Chancen auf einen Ausbildungsplatz?
Ja. Unsere derzeitige Auszubildende hat bei uns ein Schulpraktikum gemacht und sich nach dem Abi für die Ausbildung beworben. Wir wussten, dass sie hervorragend in unser Team passt, und haben sie gerne genommen.

Wann war ein Praktikum erfolgreich?
Wenn beide Seiten Freude an der gemeinsamen Zeit hatten und der Praktikant einen guten Einblick in den Beruf erlangt hat. Aber auch wenn der Jugendliche merkt, der Beruf passt nicht zu mir, war das Praktikum erfolgreich.

E-ZUBIS

ALLE FOLGEN AUF YouTube

E-HACKS

VOLL ELEKTRO!

Die Elektronik-Show mit Max
Alle Folgen immer unter www.youtube.com/ezubis

GUT ANGEKOMMEN
IM HANDWERK

AZUBI
GEFLÜCHTETER
ELEKTRONIKER
CURRYWURSTFAN

2015 musste Omar aus Syrien fliehen. In seiner alten Heimat studierte er Elektrotechnik. In seiner neuen Heimat macht er eine Ausbildung zum Elektroniker in der Fachrichtung Informations- und Telekommunikationstechnik.

Die fachbezogenen Inhalte seiner Ausbildung kennt Omar alle noch aus seinem Studium, problematisch war zu Beginn nur die deutsche Sprache. „Wir mussten das Vorstellungsgespräch auf Englisch führen", erzählt sein Chef Sven Lindemann, der Omar nach einem Langzeitpraktikum im Rahmen einer Einstiegsqualifizierung als Auszubildenden übernahm. Aber mittlerweile ist Omars Deutsch fast perfekt, sodass er nicht nur Klassenbester in der Berufsschule ist, sondern auch schon allein zu Kunden fährt und nicht wenige sogar nach ihm fragen. Dort ist ihm keine Herausforderung zu groß: „Je komplizierter das Problem, desto schöner", lacht der 28-Jährige, der im Problemlösen mittlerweile so gut ist, dass sein Chef ihn unbedingt langfristig an sein Unternehmen binden möchte.

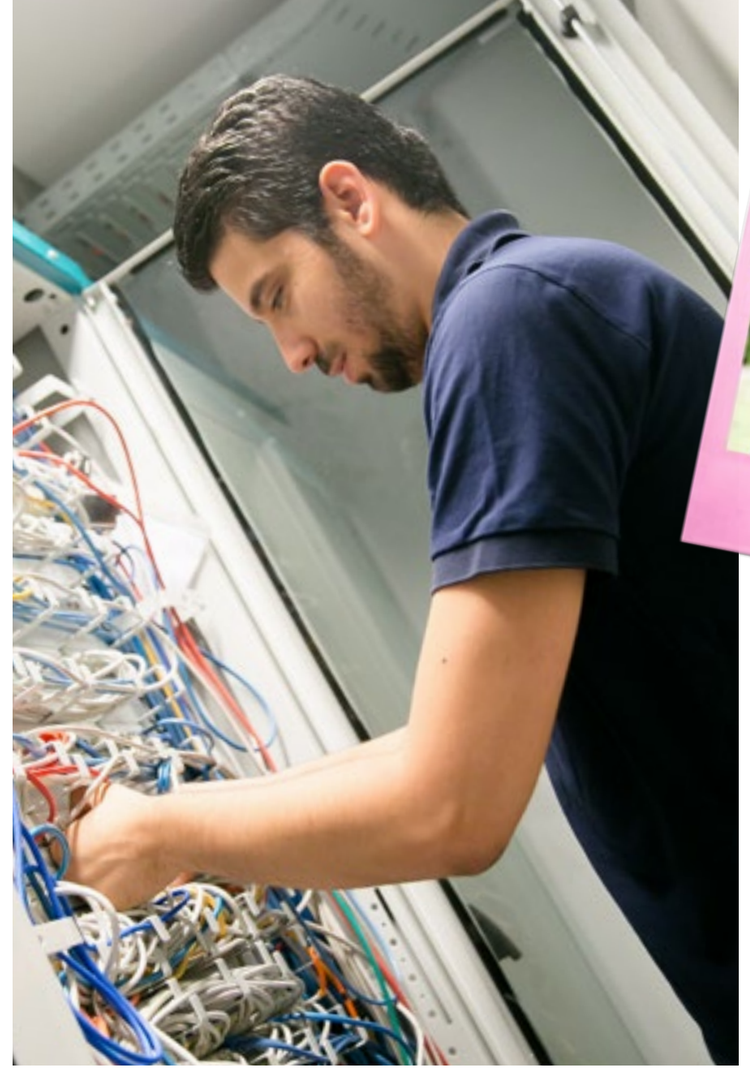

Omar

„Ich bin ein Computerfreak :)"

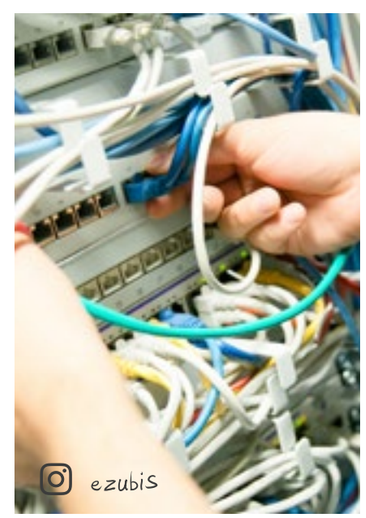

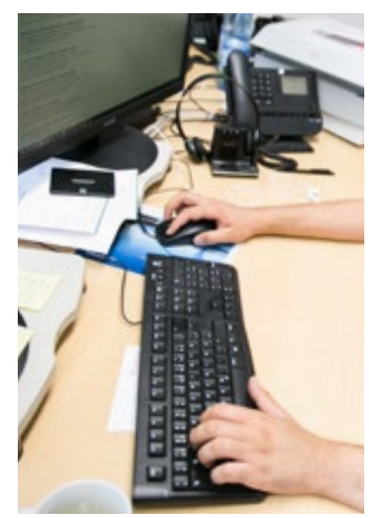

WILLKOMMEN
IM HANDWERK

IM HANDWERK GIBT ES KEINEN NC, KEINE ASSESSMENT-CENTER UND NIEMAND MUSS TROTZ ABSCHLUSS TAXIFAHREN. DAS HANDWERK STEHT ALLEN OFFEN UND BIETET JEDEM FÖRDERMÖGLICHKEITEN, DER UNTERSTÜTZUNG BRAUCHT. EGAL OB FÖRDERSCHÜLER, GEFLÜCHTETER ODER STUDIENABBRECHER – DIE ORGANISATIONEN DES HANDWERKS KÖNNEN AUF SÄMTLICHE SITUATIONEN INDIVIDUELL EINGEHEN UND BERATEN DICH GERNE ZU DEINEN MÖGLICHKEITEN. IM HANDWERK ZÄHLT NICHT, WO MAN HERKOMMT, SONDERN WO MAN HINWILL.

EINSTIEGSQUALIFIZIERUNG: DER ANDERE WEG IN DIE AUSBILDUNG

Schwierigkeiten, einen Ausbildungsplatz zu finden? Dann ist die Einstiegsqualifizierung (EQ) eine gute Möglichkeit, „einen Fuß in die Türe zu bekommen“, betonen Gisela Oster und Michael Overbeck, die an der Handwerkskammer Münster Auszubildende und solche, die es werden wollen, beraten. Aber der Reihe nach.

Was ist die Einstiegsqualifizierung?
Das ist ein Langzeitpraktikum für Ausbildungsbewerber, die keinen Ausbildungsplatz bekommen, zum Beispiel wegen schlechter Noten, irgendwelcher Handicaps oder weil sie die Sprache noch nicht so gut können. Während des sechs- oder zwölfmonatigen Praktikums kann man seinem Arbeitgeber beweisen, dass man das Potenzial hat, die Ausbildung zu schaffen, auch wenn die Voraussetzungen auf dem Papier fehlen. Das ist wie eine lange Probezeit und eine sinnvolle Sache für beide Seiten.

Wie kommt man in eine EQ?
Die Berufsvorbereitungsmaßnahme wird von der Arbeitsagentur gefördert, die dortigen Berater helfen bei der Beantragung und müssen die EQ genehmigen. Voraussetzung ist, dass man unter 25 Jahre alt ist und trotz vieler Bewerbungen keinen Ausbildungsplatz bekommen hat. Wir, die Ausbildungsberater, können bei der Suche nach einem passenden Betrieb helfen und sind Ansprechpartner, wenn es während der EQ Fragen oder Probleme gibt.

Wie läuft die EQ ab?
Der EQ-Vertrag wird über sechs oder zwölf Monate abgeschlossen und auch vergütet. In dieser Zeit lernt man im Betrieb den Beruf und typische Arbeiten kennen, besucht die Berufsschule, bereitet sich auf die Ausbildung vor und kann sich beweisen. Zum Abschluss erhält man ein Zertifikat der Handwerkskammer und ein Zeugnis vom Betrieb, mit dem man sich bewerben kann. Wenn es für beide Seiten passt, bietet der Betrieb einem aber auch direkt einen Ausbildungsplatz an. Das ist bei über 60 Prozent der EQ der Fall. Wenn der Betrieb zustimmt, kann die EQ auch auf die Ausbildung angerechnet und diese entsprechend verkürzt werden.

BERATER
HELFER
PROBLEMLÖSER

„Sei nicht schüchtern, lass dich beraten!“

Berufsstarter-Angebote der IKK classic

Schritt für Schritt in die Ausbildung

Der IKK-Persönlichkeitstest
Was könnte deutlicher zeigen, was wirklich in dir steckt, als ein fundierter Test zu deinen Stärken? Mit dem Persönlichkeitstest der IKK classic bekommst du einen ersten Eindruck. Dann fällt dir die Berufswahl garantiert nicht mehr schwer. Starte deinen Test unter: **www.ikk-classic.de/persoenlichkeitstest**

Die Stellensuche
Du hast dich für einen Ausbildungsberuf entschieden? Super. In der IKK-Azubibörse findest du Arbeitgeber in deiner Nähe. Unter den rund 9.000 Stellen ist ganz bestimmt was für dich dabei! Stöbere online unter: **www.ikk-classic.de/azubiboerse**

Bewerben leicht gemacht
Jetzt wird es ernst. Zeig mit deiner Bewerbung, dass du bestens geeignet bist für die Stelle – persönlich und fachlich. Denn nur, wenn du deinen zukünftigen Arbeitgeber mit deiner Bewerbung überzeugst, kommst du in die engere Wahl. Erstelle mit wenigen Schritten deine erste Bewerbung online unter: **www.ikk-classic.de/bewerben**

Bereit für die nächste Runde?
Du hast eine Einladung zum Vorstellungsgespräch bekommen? Herzlichen Glückwunsch. Du hast es fast geschafft. Tipps zur Vorbereitung findest du unter: **www.ikk-classic.de/berufsstarter**

Die IKK classic gibt dir wertvolle Tipps und Unterstützung von der ersten Berufsorientierung bis zum Ausbildungsbeginn. Damit du gesund startest und gesund bleibst.

Viele hilfreiche Tipps findest du im Berufsstarterportal der IKK classic. Schau rein unter:
www.ikk-classic.de/berufsstarter

ZWEI VERSUCHE EIN TREFFER

METALLER FEINWERKMECHANIKER AUSBILDUNGSBOTSCHAFTER

Bei Gedeon ging es ganz fix. In welche Richtung er beruflich will, wusste er früh. Fehlte noch der richtige Beruf. Zwei Praktika später hatte er auch diesen.

Während der Schulzeit machte der heute 20-Jährige zwei Praktika. Eins als Zerspanungsmechaniker und eins als Feinwerkmechaniker. Letzteres passte, und so begann er nach seinem Realschulabschluss die dreieinhalbjährige Ausbildung in seinem Praktikumsbetrieb. Die Begeisterung für seinen Beruf gibt er inzwischen auch an andere weiter. Er ist Ausbildungsbotschafter und wirbt an Schulen für seinen Beruf und die Ausbildung.

„15 Minuten zur Arbeit – top!"

DAS HANDWERK
IMMER IN DEINER NÄHE

DAS HANDWERK UND DEINEN TRAUMBERUF GIBT ES ÜBERALL UND IMMER GANZ IN DEINER NÄHE. DESWEGEN HABEN AUSZUBILDENDE WIE GEDEON DIE WAHL, OB SIE FÜR DIE AUSBILDUNG IN IHREM HEIMATORT UND BEI IHREM ELTERNHAUS BLEIBEN – ODER RAUS IN DIE WELT GEHEN. DIE HUNDERTTAUSENDEN HANDWERKSBETRIEBE IN DEUTSCHLAND BIETEN AUSBILDUNGS- UND ARBEITSPLÄTZE AUF DEM LAND UND IN DER STADT, IN JEDER HIMMELSRICHTUNG, NEBENAN ODER WEIT WEG VON MAMA UND PAPA.

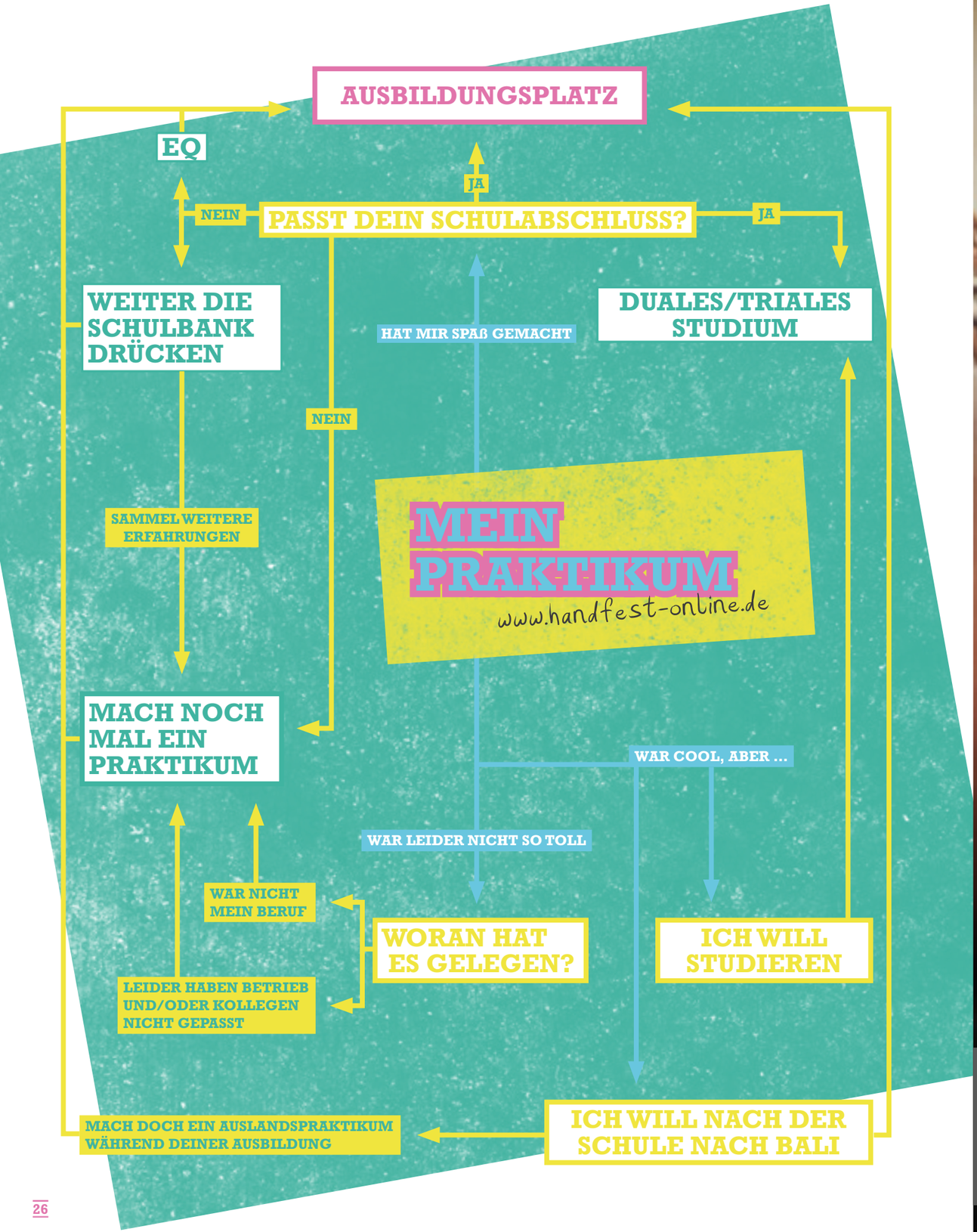

Judith Loreen Hägele, 18 J.,
Metallbauerin Fachrichtung Konstruktionstechnikerin
(Auszubildende bei Fürst Stahl- und Metallbau in 73457 Essingen)

METALL VERBAND
wissen / wirken / weiterkommen

Foto © Axel Weiss

KONDITORIN MEISTERIN MACHERIN SELBSTSTÄNDIG

Weil im Schulpraktikum im Hotel nicht genug zu tun war, wurde Giovanna in die Küche geschickt und fand zunächst die Begeisterung für den Kochberuf, um anschließend ihre Leidenschaft für die Patisserie zu entdecken.

Was also mit einer Ausbildung zur Köchin begann, endet mit einem Meistertitel im Konditoren-Handwerk und dem eigenen Business in Form eines Food-Trucks, mit dem Giovanna auf Streetfood-Festivals und Hochzeiten unterwegs ist. Dabei setzt die 28-Jährige auf hochwertige und saisonale Produkte, die nicht selten aus dem heimischen Garten stammen: „Mehr Bio geht nicht!“, lacht sie und bereitet parallel eines ihrer selbstkreierten und patentieren Pâtlairs zu. Darin zeigen sich gleich zwei ihrer Erfolgsrezepte: Sie ist äußerst kreativ und garantiert durch die Live-Patisserie, bei der die Kunden beim Entstehen der Pâtlairs zuschauen können, absolute Frische ihrer Produkte. Und die kreative Meisterin hat noch viele Ideen, die ihr junges Business weiter nach vorne bringen sollen.

VOM PRAKTIKUM ZUM START-UP

JEDE KARRIERE IST ANDERS

VIELE WEGE FÜHREN ZU DEINEM TRAUMJOB. JEDES PRAKTIKUM, EGAL OB ES DIR VERDAMMT VIEL SPASS GEMACHT HAT ODER ES EHER NICHT SO DEIN DING WAR, BRINGT DICH WEITER. UND EINE AUSBILDUNG MEISSELT DEINEN KARRIERE-WEG NICHT IN STEIN. VIELE MENSCHEN, WIE GIOVANNA, ORIENTIEREN SICH IRGENDWANN NEU UND PROFITIEREN DABEI VON ALL DEN ERFAHRUNGEN, DIE SIE IN IHREM BISHERIGEN BERUFLICHEN LEBEN GESAMMELT HABEN. AUSSERDEM: FÜR EIN PRAKTIKUM IST ES NIE ZU SPÄT.

KONTAKT ZU DEINER HANDWERKSKAMMER

Aachen, Tel. 0241/471-0,
www.hwk-aachen.de

Berlin, Tel. 030/25903-01,
www.hwk-berlin.de

OWL zu Bielefeld, Tel. 0521/5608-0,
www.handwerk-owl.de

Braunschweig-Lüneburg-Stade,
Tel. 0531/1201-0, www.hwk-bls.de

Bremen, Tel. 0421/30500-0,
www.hwk-bremen.de

Chemnitz, Tel. 0371/53 64-0,
www.hwk-chemnitz.de

Cottbus, Tel. 0355/7835-444,
www.hwk-cottbus.de

Dortmund, Tel. 0231/5493-0,
www.hwk-do.de

Dresden, Tel. 0351/46 40–30,
www.hwk-dresden.de

Düsseldorf, Tel. 0211/8795-0,
www.hwk-duesseldorf.de

Erfurt, Tel. 0361/6707-0,
www.hwk-erfurt.de

Flensburg, Tel. 0461/866-0,
www.hwk-flensburg.de

Frankfurt/Oder – Region Ostbrandenburg, Tel. 0335/5619-0, www.hwk-ff.de

Frankfurt-Rhein-Main,
Tel. 069/97172-818, www.hwk-rhein-main.de

Freiburg/Breisgau, Tel. 0761/21800-0,
www.hwk-freiburg.de

Halle (Saale), Tel. 0345/2999-0,
www.hwkhalle.de

Hamburg, Tel. 040/35905-0,
www.hwk-hamburg.de

Hannover, Tel. 0511/34859-0,
www.hwk-hannover.de

Heilbronn-Franken, Tel. 07131/791-0,
www.hwk-heilbronn.de

Hildesheim-Südniedersachsen,
Tel. 05121/162-0, www.hwk-hildesheim.de

Karlsruhe, Tel. 0721/1600-0,
www.hwk-karlsruhe.de

Kassel, Tel. 0561/78 88-0,
www.hwk-kassel.de

Koblenz, Tel. 0261/398-0,
www.hwk-koblenz.de

zu **Köln**, Tel. 0221/2022-0,
www.hwk-koeln.de

Konstanz, Tel. 07531/205-0,
www.hwk-konstanz.de

zu **Leipzig**, Tel. 0341/2188-0,
www.hwk-leipzig.de

Lübeck, Tel. 0451/1506-0,
www.hwk-luebeck.de

Magdeburg, Tel. 0391/6268-0,
www.hwk-magdeburg.de

Mannheim – Rhein-Neckar-Odenwald,
Tel. 0621/18002-0, www.hwk-mannheim.de

für **Mittelfranken**, Tel. 0911/5309-0,
www.hwk-mittelfranken.de

für **München und Oberbayern**,
Tel. 089/5119-0, www.hwk-muenchen.de

Münster, Tel. 0251/5203-0,
www.hwk-muenster.de

Niederbayern-Oberpfalz,
Tel. 0941/7965-0, www.hwkno.de

für **Oberfranken**, Tel. 0921/910-0,
www.hwk-oberfranken.de

Oldenburg, Tel. 0441/232-0,
www.hwk-oldenburg.de

für **Ostfriesland**, Tel. 04941/1797-0,
www.hwk-aurich.de

Osnabrück-Emsland-Grafschaft Bentheim,
Tel. 0541/6929-0, www.hwk-osnabrueck.de

Ostmecklenburg-Vorpommern,
Tel. 0381/45 49-0, www.hwk-omv.de

für **Ostthüringen**, Tel. 0365/82 25-0,
www.hwk-gera.de

der **Pfalz**, Tel. 0631/3677-0,
www.hwk-pfalz.de

Potsdam, Tel. 0331/3703-0,
www.hwkpotsdam.de

Reutlingen, Tel. 07121/2412-0,
www.hwk-reutlingen.de

Rheinhessen, Tel. 06131/9992-0,
www.hwk.de

des **Saarlandes**, Tel. 0681/5809-0,
www.hwk-saarland.de

für **Schwaben**, Tel. 0821/3259-0,
www.hwk-schwaben.de

Schwerin, Tel. 0385/7417-0,
www.hwk-schwerin.de

Region **Stuttgart**, Tel. 0711/1657-0,
www.hwk-stuttgart.de

Südthüringen, Tel. 03681/370-0,
www.hwk-suedthueringen.de

Südwestfalen, Tel. 02931/877-0,
www.hwk-suedwestfalen.de

Trier, Tel. 0651/207-0,
www.hwk-trier.de

Ulm, Tel. 0731/1425-0,
www.hwk-ulm.de

für **Unterfranken**, Tel. 0931/30908-0,
www.hwk-ufr.de

Wiesbaden, Tel. 0611/136-0,
www.hwk-wiesbaden.de

IMPRESSUM

Herausgeber: Zentralstelle für die Weiterbildung im Handwerk e. V., Sternwartstraße 27-29, 40223 Düsseldorf, Sebastian Knobloch (V.i.S.d.P.) **Redaktionsleitung:** Felix Kösterke **Redaktion:** Kathrin Jegen, Chiara-Marie Argow **Fotos:** Kathrin Jegen **Gestaltung:** Gereon Nolte **Anzeigen & Vertrieb:** Felix Kösterke **Druck:** Bonifatius GmbH **Auflage:** 50.000 **Erscheinungsweise:** 4-mal jährlich **Ausgabe:** 3/2019 (Nr. 107)

Copyright: Nachdruck, auch auszugsweise, nur mit Genehmigung.

Kontakt, Anregungen und Fragen: 0211/302009-28 | handfest@zwh.de

handfest ist Teil des Landesvorhabens „Kein Abschluss ohne Anschluss – Übergang Schule-Beruf in NRW.“

Mit finanzieller Unterstützung des Landes Nordrhein-Westfalen und des Europäischen Sozialfonds

EUROPÄISCHE UNION
Europäischer Sozialfonds

ESF in Nordrhein-Westfalen

Ministerium für Arbeit, Gesundheit und Soziales des Landes Nordrhein-Westfalen

Klimaneutral Druckprodukt
ClimatePartner.com/53323-1909-1005

Jimmy Pelka,
Kraftfahrzeugmechaniker
@jimmypelka
Interessant wird´s, wenn was nicht funktioniert.
Ist das noch Handwerk?
Entdecke über 130 Ausbildungsberufe.
DAS HANDWERK
DIE WIRTSCHAFTSMACHT. VON NEBENAN.
WWW.HANDWERK.DE